面河山岳博物館 第52回特別展

家の中のきらわれ生物

～天井裏と床下の百鬼夜行（ひゃっきやこう）～

自由にさわれる
生きたカブトムシ、
クワガタムシの
展示もあります！

【期間】2018
7.21(土)～9.2(日)

【場所】面河山岳博物館（おもごさんがくはくぶつかん） 愛媛県上浮穴郡久万高原町若山650番地1
Tel.0892-58-2130 Fax.0892-58-2136

【開館時間】午前9時30分～午後5時
【休館日】毎週月曜日 ※8/13は臨時開館

【観覧料】一般400円(団体350円)、小中学生200円(団体150円)
※団体は20名以上、高齢者（65歳以上）と身体障害者手帳・療育手帳・精神障害者保健福祉手帳の所持者（介添者1名を含む）は半額
※会場の3階企画展示ブースまではエレベーターがございません。介助が必要な場合は前日までにご連絡ください。

主　催　久万高原町、面河山岳博物館、愛媛新聞社
後　援　愛媛県、愛媛県教育委員会、松山市教育委員会、東温市教育委員会、伊予市教育委員会、松前町教育委員会、砥部町教育委員会、久万高原町教育委員会、NHK松山放送局、南海放送、テレビ愛媛、あいテレビ、愛媛朝日テレビ、愛媛CATV、FM愛媛
展示協力　愛媛県総合科学博物館、愛媛県立とべ動物園、ミュージアムパーク茨城県自然博物館、和歌山県立自然博物館、大阪市立自然史博物館、伊丹市昆虫館、愛媛大学ミュージアム、(公財)日本ペストコントロール協会、認定NPO法人四国自然史科学研究センター、アース製薬㈱、イカリ消毒㈱、㈱三共リメイク、㈱都筑建築工房、㈱アイジーコンサルティング、宮内俊次、松野茂富、丹下一彦、海田明裕、松田久司

面河山岳博物館 第52回特別展
家の中のきらわれ生物
～天井裏と床下の百鬼夜行～
割引券
所定額より50円引きいたします。
※本券1枚で4名様まで（1組1枚まで）
利用可、他の割引との併用不可

天井裏と床下の大運動会！家ネズミたち

高い所が得意な**クマネズミ**
いろいろなものを齧る

見た目も性格も凶悪、でもそれは本当の姿？

毒をもつ**トビズムカデ**
漢字で書くと百足（本当は42本）
メス親は卵を抱いて外敵から守る

面河山岳博物館 第52回特別展

家の中のきらわれ生物

【期間】2018 7.21(土)～9.2(日)

～天井裏と床下の百鬼夜行（ひゃっきやこう）～

ネズミやゴキブリ、ダニ、ムカデなど私たちの家の中には様々な動物が暮らしています。恐ろしくも謎めいたその存在は、まるで得体のしれない妖怪のよう。毎夜、百鬼夜行のごとく、天井裏や床下、台所を歩き回っています。

今回の特別展では、私たちと同居するこれら衛生動物たちについて、その生態や姿を詳しく紹介します。彼らは不潔、気持ち悪いなどの理由で害虫や害獣として嫌われている存在ですが、人間の暮らしへの適応ぶりには目を見張るものがあります。その優れた能力を知ることで、生物の進化や人間と自然の繋がりについて考えてみましょう。

隙間にひそむ巨大なヘビ

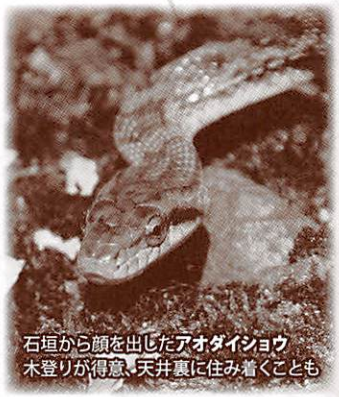

石垣から顔を出した**アオダイショウ**
木登りが得意、天井裏に住み着くことも

いつの間にか米びつにわく、黒いツブツブツブ…

コクゾウムシ
麦やトウモロコシにもわく
世界的に有名な貯穀害虫

見えないけれどそこにいる、ダニ

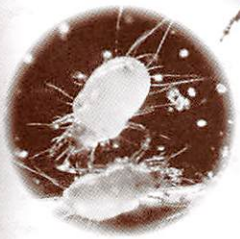

小麦粉やお菓子などにわく**ケナガコナダニ**

タンスの中で見たらゾッとする、セーターや毛皮を食べるあいつ

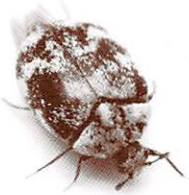

ヒメマルカツオブシムシ
動物性の繊維が大好き

最恐のきらわれ生物、ゴキブリ

クロゴキブリ
暖かいところが好き
寒いのは苦手

木を食べ、家を食べるシロアリ

木材の中の**ヤマトシロアリ**、女王のもと家族で暮らす

家の中のきらわれ生物 動画
- こんなに速い！こんなに跳ぶ！クマネズミ、ドブネズミの運動能力
- クモを見る目が変わる？ゴキブリを食べてくれるアシダカグモ
- 見逃すな、毒針麻酔の瞬間！ゴキブリに寄生するセナガアナバチ
- こんなこともできるの！垂直の壁を登るムカデ

生きた「家の中のきらわれ生物」の展示
- 柱を食うヤマトシロアリ、本を食うシミ、米を食うコクゾウムシ、乾物を食うタバコシバンムシ、セーターを食うイガ
- 気持ち悪いけど近くで見てみよう！クロゴキブリ、ヤマトゴキブリ、チャバネゴキブリ、トビズムカデ、アシダカグモ

体験コーナー

カブトムシ・クワガタムシをさわってみよう！

生きたカブトムシ、ミヤマクワガタ、ノコギリクワガタなどに自由にふれることができます。

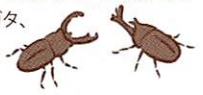

「家の中のきらわれ生物」のしおり作り

入館チケットをハサミで切って、オリジナルしおりを作ろう！

オリジナル昆虫ぬり絵

博物館オリジナルのかわいい昆虫ぬり絵です。

特別展関連イベント

1 展示解説 ／「天井裏と床下にすむ妖怪？ゴキブリ・ムカデ・ダニの話」

●日時：8月5日（日）、8月19日（日）13:00～13:30 ●場所：博物館展示室 ●講師：山岳博物館学芸員
●参加費：無料 ※別途入館料が必要 ●内容：衛生害虫について実物や標本を使って分かりやすく解説します。

2 特別講演会 ／「害虫100万匹を飼育する仕事の話」

●日時：7月29日(日)13:00～14:30 ●場所：面河住民センター・ホール ●講師：有吉 立さん（アース製薬株式会社研究員）
●参加費：無料 ●内容：ゴキブリやカ、ムカデを駆除する薬剤の開発には、その研究に使う害虫の安定供給が欠かせません。害虫飼育歴20年の研究員さんがその舞台裏を紹介。ゴキブリの動画あります！

3 特別講演会 ／「家の中のおじゃまむし ～あなたの知らない小さな同居人～」

●日時：8月18日（土）13:00～14:30 ●場所：久万高原町産業文化会館・研修室 ●講師：酒井雅博さん（元愛媛大学ミュージアム教授） ●参加費：無料 ●内容：シミやチャタテムシ、カツオブシムシ、ダニなど、家の中にすんでいても気づきにくい小さな衛生動物たちを解説。家屋内に適応した驚くべき暮らしぶりを紹介します。

■ アクセス

面河山岳博物館（おもごさんがくはくぶつかん）
〒791-1710
愛媛県上浮穴郡久万高原町若山650番地1
Tel.0892-58-2130 Fax.0892-58-2136
ホームページ http://www.kumakogen.jp/site/omogo-sangaku/
ブログ http://blog.goo.ne.jp/omohaku582130

自家用車 松山I.Cより国道33号線を高知方面に直進50分。旧美川村御三戸交差点を面河渓谷方面に左折後直進30分。面河渓谷の入口右側。

バス JR松山駅から約2時間（久万にて乗り換えあり）
※詳しくは伊予鉄南予バス久万営業所0892-21-0018までお問い合わせください。

■ MAP

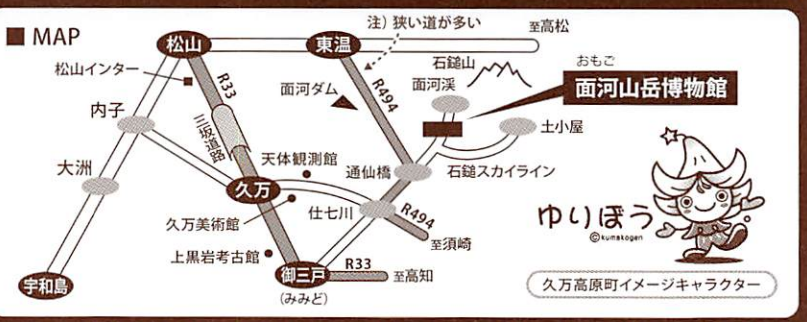

車イスでご来館の方へ 特別展は当館2階の企画展示ブースを会場としています。現在のところ、エレベーター及び階段昇降機の設置がないため、会場へは階段（24段）を利用していただく必要があります。そのため、車イスをご利用の方、ご高齢者の方には大変ご不便をおかけしますが、ご理解くださいますようお願い申し上げます。